

Gemeente: **PITTEM** [2e afdeling - EGEM]

MOLENAKKER

BPA nr. 1/2 CENTRUM ZUID EGEM

Sectie B - Deel nummer 836E.

METINGSPLAN

Pla	Y	X
59	4178	1787
60	1842	4485
61	1248	2787
62	208	-181
63	-1872	-8129
64	-549	019
65	8156	1830
66	5980	1483
67	5562	360
68	5511	020
69	2884	-8100
70	3753	-7232
71	2841	-1723
72	3223	-928
73	3228	-3265
74	2731	-2484
75	2831	-4059
76	2202	-1428
77	1156	-5153
78	-183	-4337
79	-435	-3721
80	435	-3721
81	3778	838
82	831	1854
83	3378	-681
84	454	522
85	2884	-8100
86	830	-775
87	831	-776
88	133	-1968
89	3378	-3558
90	-284	-3040
91	838	337

LOT 4 : 311,30m²

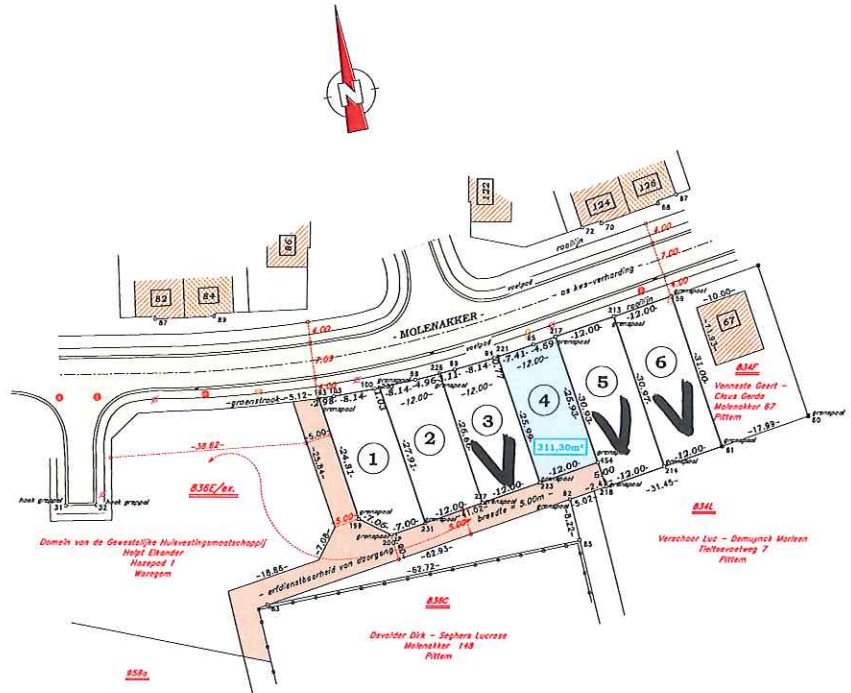

Opgemaakt te Kruishoutem op 20.11.2015 door

- bestaande bebouwing
- bestaande wegen
- voorzien erfdeelbaarheid van 5.00m uitleg zonder verharding op grond van de Gewestelijke Bouwmaatschappij Heijl Elender.

Nota :
Bij de opmeting werd rekening gehouden met de metingsplana van :
1. Landmeter Gerard D' Halluin dt° 21.01.1998 (parcelen 834F, 834L, 836E)
2. Landmeter Jan Vanhauwte dt° 15.05.1993 (segenen Molenaakker)
3. De geregelde onderhandse akte dt° 05.02.1979 betreffende de af te scheffen erfdeelbaarheid van doorgang tussen de partijen Papeter Sylvain Lammerlijn Frans.
4. De punten 67 - 68 - 70 - 72 - 87 - 89 - 90 betreffen hoekpunten van gebouwen.
5. De punten 84 - 85 - 98 - 99 - 100 - 103 op de rooilijn werden niet gemeterd/afgeerd.

Schaal : 1/500

Toniam Roger (Kris)
Betrogd landmeter-expert n.m.
Meet- en Expertisebureau Vonté bvb.
Oudezandsteenenweg 47
9772 Kruishoutem.
T. + F. 09/383.65.50
M. 0473/99.75.74
kroeter@skynet.be
LAN040602

Gemeente: **PITTEM** [2e afdeling - EGEM]

MOLENAKKER

BPA nr. 1/2 CENTRUM ZUID EGEM

Sectie B - Deel nummer 836E.

METINGSPLAN

Pla	Y	X
59	4178	1787
60	1842	4485
61	1248	2787
62	208	-181
63	-1872	-8129
64	-549	019
65	8156	1830
66	5980	1483
67	5562	360
68	5511	020
69	2884	-8100
70	3753	-7232
71	2841	-1723
72	3223	-928
73	3228	-3265
74	2731	-2484
75	2831	-4059
76	2202	-1428
77	1156	-5153
78	-183	-4337
79	-435	-3721
80	435	-3721
81	3778	838
82	831	1854
83	3378	-681
84	454	522
85	2884	-8100
86	830	-775
87	831	-776
88	133	-1968
89	3378	-3558
90	-284	-3040
91	838	337

LOT 4 : 311,30m²

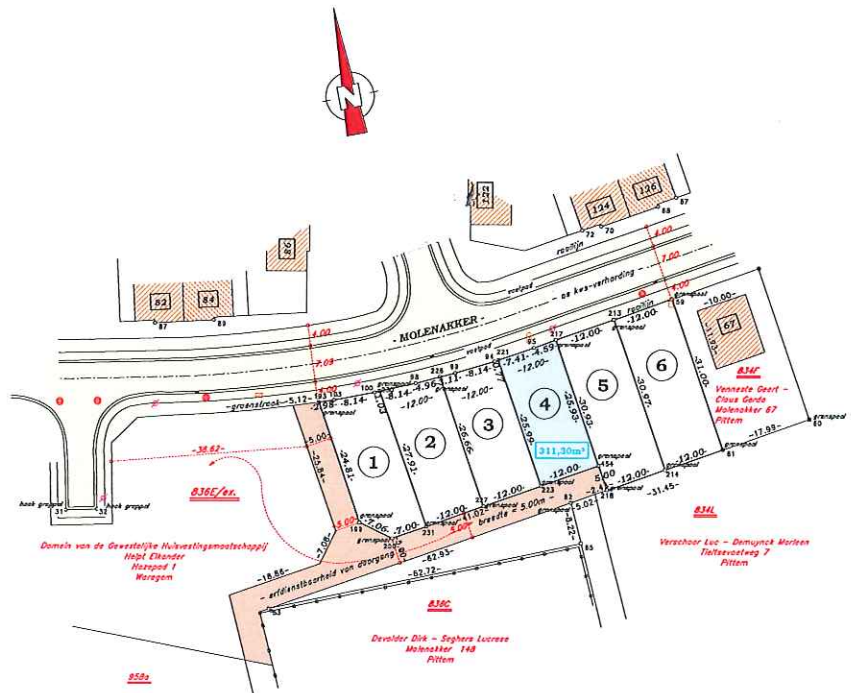

Opgemaakt te Kruishoutem op 20.11.2015 door

- bestaande bebouwing
- bestaande wegen
- voorzien erfdeelbaarheid van 5.00m uitleg zonder verharding op grond van de Gewestelijke Bouwmaatschappij Heijl Elender.

Nota :
Bij de opmeting werd rekening gehouden met de metingsplana van :
1. Landmeter Gerard D' Halluin dt° 21.01.1998 (parcelen 834F, 834L, 836E)
2. Landmeter Jan Vanhauwte dt° 15.05.1993 (segenen Molenaakker)
3. De geregelde onderhandse akte dt° 05.02.1979 betreffende de af te scheffen erfdeelbaarheid van doorgang tussen de partijen Papeter Sylvain Lammerlijn Frans.
4. De punten 67 - 68 - 70 - 72 - 87 - 89 - 90 betreffen hoekpunten van gebouwen.
5. De punten 84 - 85 - 98 - 99 - 100 - 103 op de rooilijn werden niet gemeterd/afgeerd.

Schaal : 1/500

Toniam Roger (Kris)
Betrogd landmeter-expert n.m.
Meet- en Expertisebureau Vonté bvb.
Oudezandsteenenweg 47
9772 Kruishoutem.
T. + F. 09/383.65.50
M. 0473/99.75.74
kroeter@skynet.be
LAN040602