

Gemeente: **PITTEM** (2e afdeling - EGEM)

**MOLENAKKER**

BPA nr. 1/2 CENTRUM ZUID EGEM

Sectie B - Deel nummer 836E.

**METINGSPLAN**

LOT 2 : 327,00m<sup>2</sup>

Ptn	Y	X
50	41.78	17.87
51	18.42	44.85
51	12.48	27.87
82	2.08	-1.81
83	-18.73	-81.20
85	-5.89	0.19
87	81.28	18.20
88	29.80	14.83
70	55.82	2.80
72	55.11	0.00
87	39.84	-81.00
88	37.53	-72.51
84	29.81	-17.03
85	32.22	-8.23
88	25.58	-32.85
89	27.21	-24.84
100	33.51	-60.58
103	32.02	-68.58
183	31.55	-51.53
189	-1.88	-62.37
200	-6.95	-37.01
213	37.78	8.38
214	8.31	18.54
217	33.78	-4.81
218	4.54	5.22
221	28.84	-18.50
223	8.30	-7.25
225	18.51	-27.85
227	1.35	-18.68
230	23.72	-39.58
231	-2.84	-30.40
454	8.28	3.57

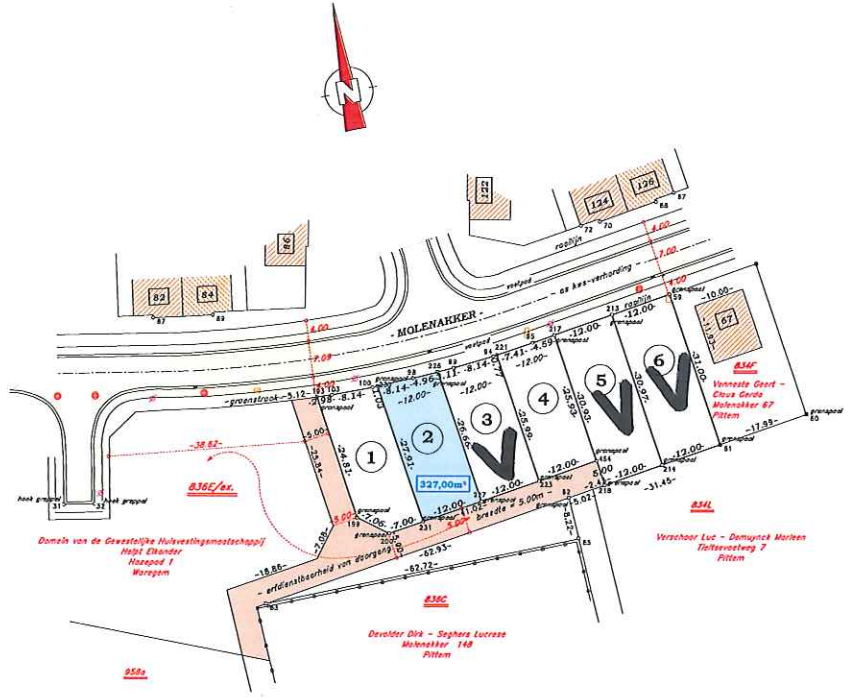

Opgemaakt te Kruishoutem op 20.11.2015 door

- bestaande bebouwing
- bestaande wegen
- voorziene erfdeelbaarheidslijn van 5.00m uitweg zonder verharding op grond van de Gewestelijke Bouwmaatschappij Heijl Elander.

**Nota :**  
 Bij de opmeting werd rekening gehouden met de metingsplannen van :  
 1. Landmeter Gerard D' Halluin dd° 21.01.1998 (percelen 834F, 834L, 836E)  
 2. Landmeter Jan Vanhoutte dd° 15.05.1993 (wegen Molenaaker)  
 3. De geregelde onderhandse akte dd° 05.02.1979 betreffende de af te schaffen erfdeelbaarheidslijn van doorgang tussen de perillen Papayer Sylvain Lammerlyjn Frans.  
 4. De punten 87 - 88 - 70 - 72 - 87 - 89 - 90 betreffen hoekpunten van gebouwen.  
 5. De punten 84 - 95 - 88 - 89 - 100 - 103 op de rooilijn werden niet gemetrischeerd.

Tonien Roger (Kris)  
 Bredigd landmeter-expert n.v.  
 Meet- en Expertiebureau Van de Veste  
 Oudevoordesteenweg 47  
 9772 Kruishoutem,  
 T. + F. 09/383.65.50  
 M. 0473/99.75.74  
 krlm@skynet.be  
 LAN040602

Gemeente: **PITTEM** (2e afdeling - EGEM)

**MOLENAKKER**

BPA nr. 1/2 CENTRUM ZUID EGEM

Sectie B - Deel nummer 836E.

**METINGSPLAN**

LOT 2 : 327,00m<sup>2</sup>

Ptn	Y	X
50	41.78	17.87
51	18.42	44.85
51	12.48	27.87
82	2.08	-1.81
83	-18.73	-81.20
85	-5.89	0.19
87	81.28	18.20
88	29.80	14.83
70	55.82	2.80
72	55.11	0.00
87	39.84	-81.00
88	37.53	-72.51
84	29.81	-17.03
85	32.22	-8.23
88	25.58	-32.85
89	27.21	-24.84
100	33.51	-60.58
103	32.02	-68.58
183	31.55	-51.53
189	-1.88	-62.37
200	-6.95	-37.01
213	37.78	8.38
214	8.31	18.54
217	33.78	-4.81
218	4.54	5.22
221	28.84	-18.50
223	8.30	-7.25
225	18.51	-27.85
227	1.35	-18.68
230	23.72	-39.58
231	-2.84	-30.40
454	8.28	3.57

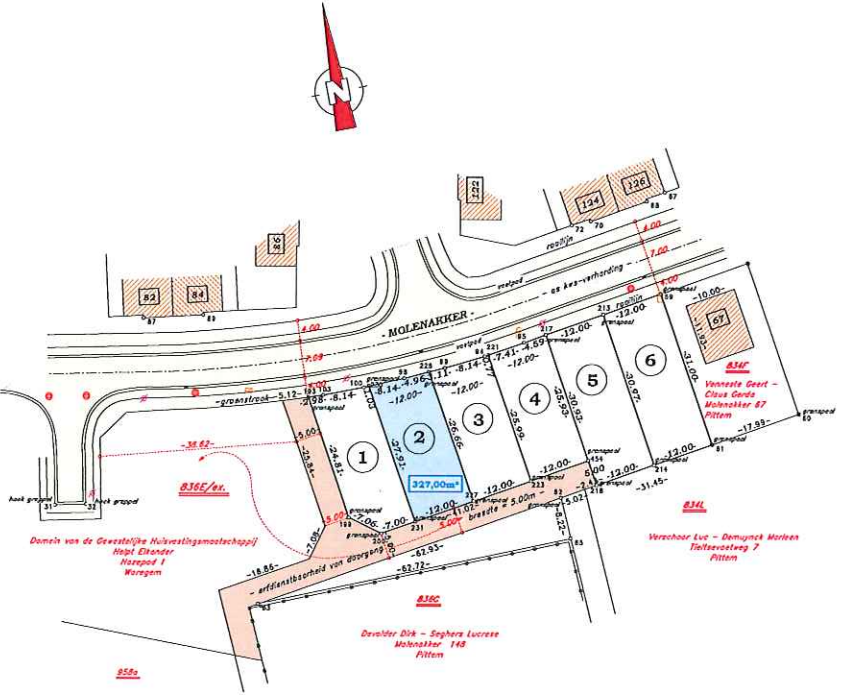

Opgemaakt te Kruishoutem op 20.11.2015 door

- bestaande bebouwing
- bestaande wegen
- voorziene erfdeelbaarheidslijn van 5.00m uitweg zonder verharding op grond van de Gewestelijke Bouwmaatschappij Heijl Elander.

**Nota :**  
 Bij de opmeting werd rekening gehouden met de metingsplannen van :  
 1. Landmeter Gerard D' Halluin dd° 21.01.1998 (percelen 834F, 834L, 836E)  
 2. Landmeter Jan Vanhoutte dd° 15.05.1993 (wegen Molenaaker)  
 3. De geregelde onderhandse akte dd° 05.02.1979 betreffende de af te schaffen erfdeelbaarheidslijn van doorgang tussen de perillen Papayer Sylvain Lammerlyjn Frans.  
 4. De punten 87 - 88 - 70 - 72 - 87 - 89 - 90 betreffen hoekpunten van gebouwen.  
 5. De punten 84 - 95 - 88 - 89 - 100 - 103 op de rooilijn werden niet gemetrischeerd.

Tonien Roger (Kris)  
 Bredigd landmeter-expert n.v.  
 Meet- en Expertiebureau Van de Veste  
 Oudevoordesteenweg 47  
 9772 Kruishoutem,  
 T. + F. 09/383.65.50  
 M. 0473/99.75.74  
 krlm@skynet.be  
 LAN040602